岡崎市 西部
水害ハザードマップ

岡崎市水害ハザードマップは、1,000年に一回の確率で発生する規模の大雨を想定して作成しています。
このマップで自宅や地域の水害リスクを確認して、もしもの時のために備えましょう。

注意事項

このマップは、水防法に規定された洪水浸水想定区域図、雨水出水浸水想定区域図及び岡崎市が作成したため池ハザードマップを重ね合わせたものであり、雨の降り方によっては浸水の想定されない地域においても浸水したり、想定される深さが実際の深さと異なる場合があります。

名称	計算の前提となる雨量
矢作川水系矢作川洪水浸水想定区域	48時間の流域総雨量 683mm
矢作川水系乙川流域洪水浸水想定区域	48時間の流域総雨量 785mm
矢作川水系矢作古川・広田川流域洪水浸水想定区域	矢作古川流域 48時間の流域総雨量 683mm 広田川流域 24時間の流域総雨量 770mm
矢作川水系鹿乗川流域洪水浸水想定区域	24時間の流域総雨量 836mm
矢作川水系矢作川中流支川洪水浸水想定区域	荒木川流域 24時間総雨量 814mm 巴川流域 24時間総雨量 640mm 東下川流域 24時間総雨量 836mm
岡崎市雨水出水浸水想定区域	1時間雨量 147mm
岡崎市ため池ハザードマップ	満水のため池が決壊

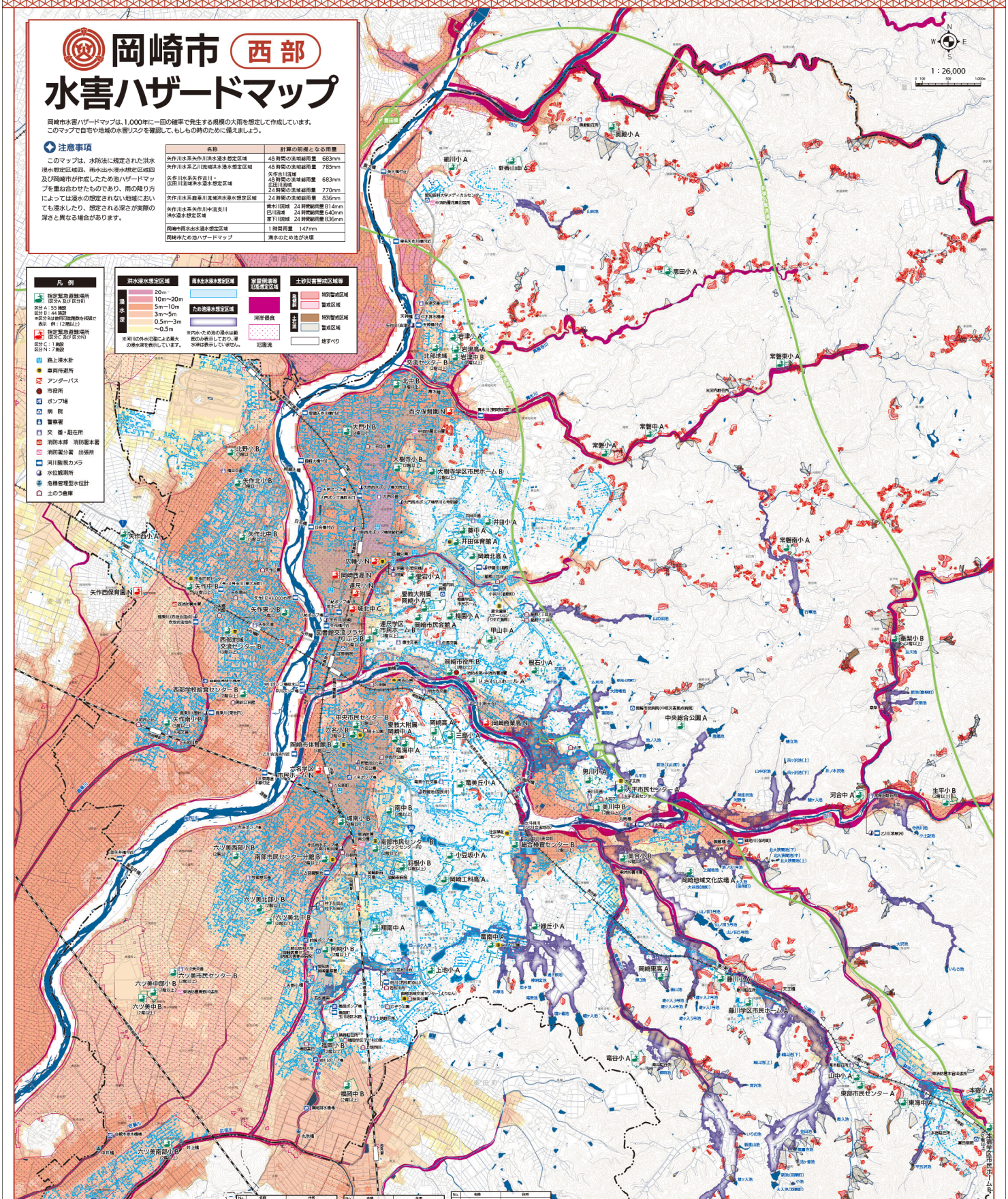

指定緊急避難場所一覧

No.	名称	住所
1	岡崎市役所	岡崎市于石町27番9
2	甲山中学校	岡崎市明大寺町字西郷20-1
3	梅園小学校	岡崎市羽根町47番地6-1
4	根石小学校	岡崎市大市石ノ宮1-2
5	せきれいホール	岡崎市明石町37番地6-3
6	愛知県立岡崎商業高等学校	岡崎市明大寺17番76
7	藤中学校	岡崎市伊賀町字藤前3-1
8	井田小学校	岡崎市田町字浅根4-3
9	愛宕小学校	岡崎市伊賀町字愛宕山1
10	広幡小学校	岡崎市広幡町1-1
11	岡崎市民会館	岡崎市小針市字田町5-1
12	井田体育館	岡崎市伊賀町字10-3
13	愛知県立岡崎北高等学校	岡崎市美神町17-1
14	愛知教育大学附属岡崎小学校	岡崎市洞町字小鍋15
15	越北中学校	岡崎市越町字3-1
16	連尺小学校	岡崎市越町字4
17	連尺学区市民ホーム	岡崎市柱町1丁目4
18	愛知県立岡崎高等学校	岡崎市日名南町7
19	城南中学校	岡崎市明大寺町字東郷40-1
20	六名小学校	岡崎市六名3丁目2-1
21	三島小学校	岡崎市明大寺町字西上1
22	竜美丘小学校	岡崎市竜美丘1丁目1
23	岡崎市体育館	岡崎市六名町7
24	中央市民センター	岡崎市上六名3丁目3-7
25	六名学区市民ホーム	岡崎市六名町1丁目2-1
26	愛知県立岡崎高等学校	岡崎市明大寺町字石橋1
27	愛知教育大学附属岡崎中学校	岡崎市明大寺町字藤林1
28	常磐中学校	岡崎市潮見字山崎109
29	常磐南小学校	岡崎市恵口町字恵口2-4
30	常磐東小学校	岡崎市矢作町字舟田32
31	常磐小学校	岡崎市潮見字入ノ谷3-4
32	南中学校	岡崎市南町字大ノ平1-1
33	羽根小学校	岡崎市羽根町字清龍2-6-2
34	翔南中学校	岡崎市新明町字藤根1-2
35	岡崎小学校	岡崎市新明町字之切1
36	小豆坂小学校	岡崎市戸崎町字藤渡13-5
37	南部市民センター（シンビックセンター内）	岡崎市羽根町字藤敷野15
38	南部市民センター分館	岡崎市羽根西新町5-3
39	愛知県立岡崎工科高等学校	岡崎市羽根町小舟橋47
40	竜美丘小学校	岡崎市竜美丘1丁目1
41	藤川小学校	岡崎市藤川町字三本松1-4-1
42	竜南中学校	岡崎市藤川町字天神2-9
43	上地小学校	岡崎市上地3丁目31
44	緑丘小学校	岡崎市南中町字宮面12
45	美川小学校	岡崎市山田町字バサマ4-1
46	男川小学校	岡崎市大平町字中切17
47	美合小学校	岡崎市明町字南石橋30
48	岡崎地域文化広場	岡崎市明町字梅岡11-1
49	中央総合公園	岡崎市梅園町字神1
50	総合検査センター	岡崎市美合町字五本松68-1
51	大平市民センター	岡崎市大平町字田尻
52	河合中学校	岡崎市東蔵前町字上野7
53	生平小学校	岡崎市生平町字藤屋25-1
54	豊梨小学校	岡崎市豊梨町字社田2
55	東海中学校	岡崎市山綱町字中切51
56	竜谷小学校	岡崎市竜谷中学校本34-4
57	藤川小学校	岡崎市藤川町字高宮丸44
58	山中小学校	岡崎市東川町字天神山1
59	本宿小学校	岡崎市本宿町字三本松入14-1
60	東部市民センター	岡崎市山綱町字天神2-9
61	藤川学区市民ホーム	岡崎市藤川町3丁目1-8
62	本宿学区市民ホーム	岡崎市本宿町字古城町1-1-1
63	愛知県立岡崎聾高等学校	岡崎市竜谷中町字南谷27
64	常磐中学校	岡崎市福岡町2丁目36
65	恵田小学校	岡崎市恵田町字三所ヶ入71-1
66	岩津小学校	岡崎市岩津町字中宮24-2
67	大樹寺小学校	岡崎市梅園町字広元31
68	吾々保育園	岡崎市天郎町5-1
69	北部地域交流センター	岡崎市西蔵前町字中手45-1
70	大樹寺学区市民ホーム	岡崎市梅園町字田脇64-1B
71	愛知県立岡崎高等学校	岡崎市東蔵前町字鳥屋5
72	北中学校	岡崎市上里1丁目10
73	大門小学校	岡崎市大門4丁目4-1
74	新香山中学校	岡崎市鹿乗町字大狩20-86
75	奥殿小学校	岡崎市奥殿町字柿崎73-2
76	細川小学校	岡崎市細川町字石田45
77	年代記小中学校	岡崎市東大島町字東屋45-1
78	矢作東小学校	岡崎市矢作町字切戸28
79	矢作北小学校	岡崎市福谷町字西道山8-2
80	北野小学校	岡崎市北野町字山下1-1
81	矢作中学校	岡崎市福谷町字道代8
82	矢作西小学校	岡崎市中園町字長谷40
83	西部学校給食センター	岡崎市岡町字市田部7-1
84	矢作南小学校	岡崎市大東町字西屋13
85	年代記保育園	岡崎市東大島町字東山101-4
86	西部地域交流センター	岡崎市矢作町字幸所45-1
87	六ツ美中学校	岡崎市下青野町字井戸尻72
88	六ツ美中部小学校	岡崎市下青野町字井戸尻71
89	六ツ美南部小学校	岡崎市中園町字下井ノ上9-1
90	六ツ美市民センター	岡崎市下青野町字井戸尻64
91	六ツ美北中学校	岡崎市川中町字六反2
92	六ツ美北部小学校	岡崎市上川町字宮畑2
93	福岡小学校	岡崎市福岡町7丁目11
94	六ツ美西部小学校	岡崎市恵口町字鳥8-33
107	図書館交流プラザりぶら	岡崎市明生通6-47丁目1

（平成28年2月に改訂時現在未記載）（段町）（大入付）（0344）

令和7年3月修了版作成